



MISSÃO EMPRESARIAL



CENTURY 21.
Garden

kw AREA MADEIRA
KELLERWILLIAMS.

 **DIXCART**

 **RE/MAX**
eco

MADEIRA É OURO



INSTITUCIONAL

PAÍS

Portugal

ESTATUTO

Região Autónoma

PRESIDENTE DO GOVERNO REGIONAL

Miguel Albuquerque

CAPITAL

Funchal

POPULAÇÃO

252,296 HABITANTES



POPULAÇÃO

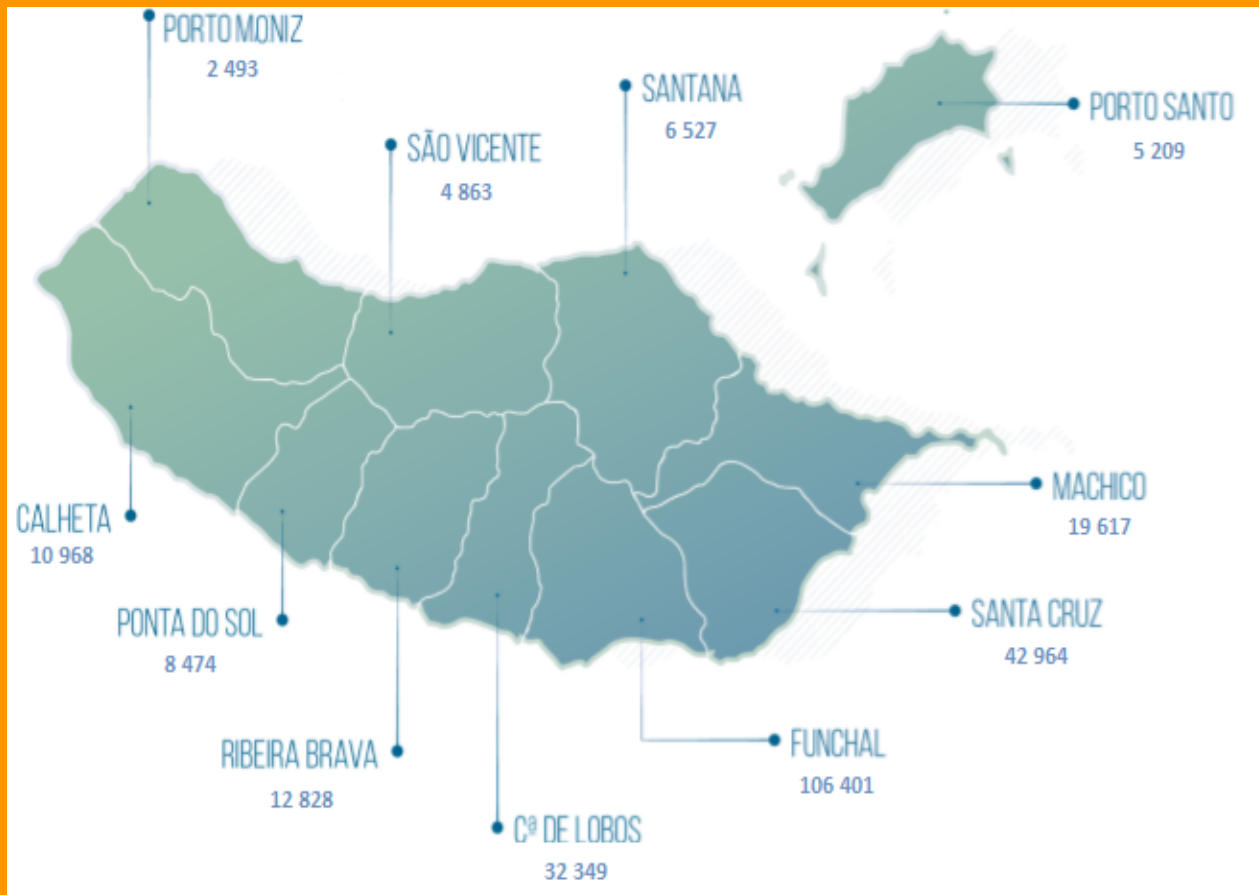

LOCALIZAÇÃO

- Equidistante da Europe e do Norte Africa
- 90 minutos voo do continente europeu, 3 a 4 horas voo do centro da Europa
- Fibra optica com connexões com o resto do Mundo
- Mesmo fuso horário de Lisboa e Londres

CLIMA

- Subtropical
- Temperatura do ar $> 14\text{ C}^\circ$ no Inverno e $< 30\text{ C}^\circ$ no Verão
- Grande exposição solar ao longo de todo o ano

ESPAÇO EUROPEU

- Membro da União Europeia
- Euro zona
- Livre circulação de pessoas, capital, trabalho, informação e tecnologia no espaço Schengen



INFRAESTRUTURAS

- Moderna rede rodoviária
- Modernos portos e aeroportos
- Eficiente rede de telecomunicações
- Saúde, educação e infraestruturas de energia

COMPETITIVIDADE

- Baixo custo de vida
- Baixo custo de telecomunicações e energia

SEGURANÇA

- Uma das regiões mais seguras do mundo.



Economia



Ligações aéreas

- 26 companhias
- 2330 voos mensais
- 51 cidades
- 18 capitais europeias

IBERIA
REGIONAL



AIRNOSTRUM

Austrian



BRITISH AIRWAYS



SAS

Eurowings



TUIfly



sata

edelweiss

Binter

easyJet

Jet2.com

FINNAIR



Lufthansa



Condor

brussels
airlines

TAP

TAP PORTUGAL

norwegian



transavia



Voos Diretos desde o Funchal

- Austria
- Bélgica
- República Checa
- Dinamarca
- Finlândia
- França
- Alemanha
- Hungria
- Irlanda
- Luxemburgo
- Noruega
- Países Baixos
- Polónia
- Portugal
- Espanha
- Suécia
- Suíça
- Reino Unido





Evolução do número de passageiros Aeroporto Cristiano Ronaldo

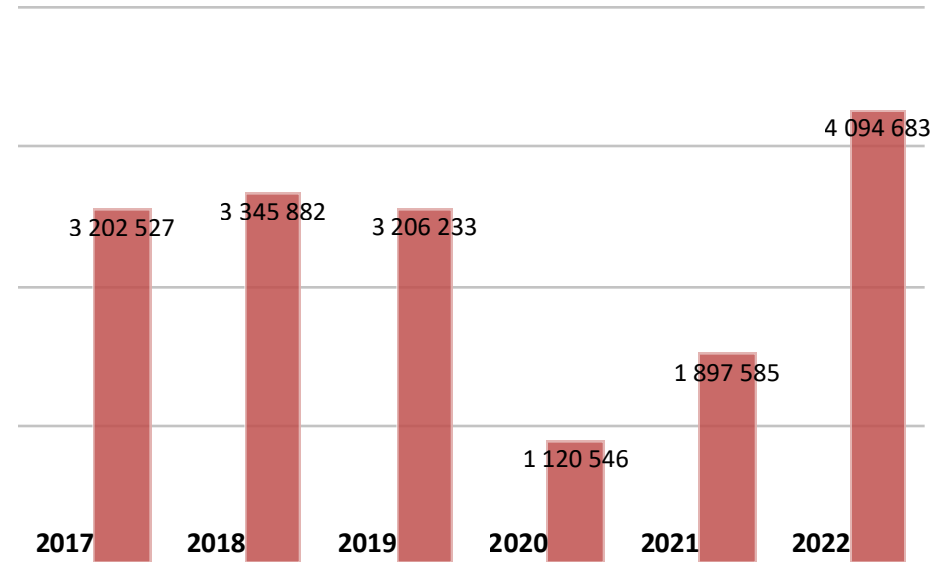

Fonte: ANA / VINCI



ECONOMIA

Moeda

€uro

PIB (2021)

4 896 Milhões €

PIB PER CAPITA (2021)

19 300 €

Taxa de Desemprego

7,9 % (2021)

7,0 % (2022)

6,5 % (1º trimestre 2023)

SECTORES ECONÓMICOS ESTRATÉGICOS

Turismo, indústria, serviços
internacionais, tecnologia, economia azul



Turismo



Sector Turismo em números

- Hóspedes (2021): 909 958
(2022): 1 771 761
- Dormidas (2021): 4 985 132
(2022): 9 571 510
- Receita Total (2021): 265,4 M €
(2022): 529,3 M €
- Proveitos de Aposento (2021): 179 M €
(2022): 366,2 M €
- RevPAR (2021): 38,86 €
(2022): 59,87 €
- Taxa de ocupação (2021): 44,6 %
(2022): 61,3 %



HÓSPEDES E DORMIDAS

(inclui todos os tipos de alojamento)

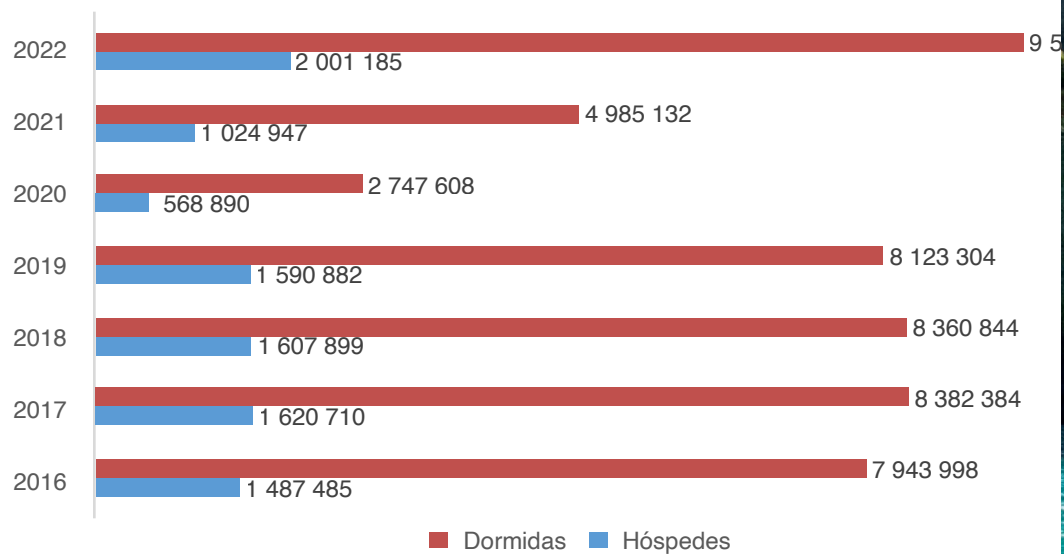

Fonte: DREM



Imobiliário

- 2021: 611 M €
- 2022: 841 M €



Tecnologias

- 2021: 450 M €
- 2022: 521 M €



Passageiros em trânsito nos portos

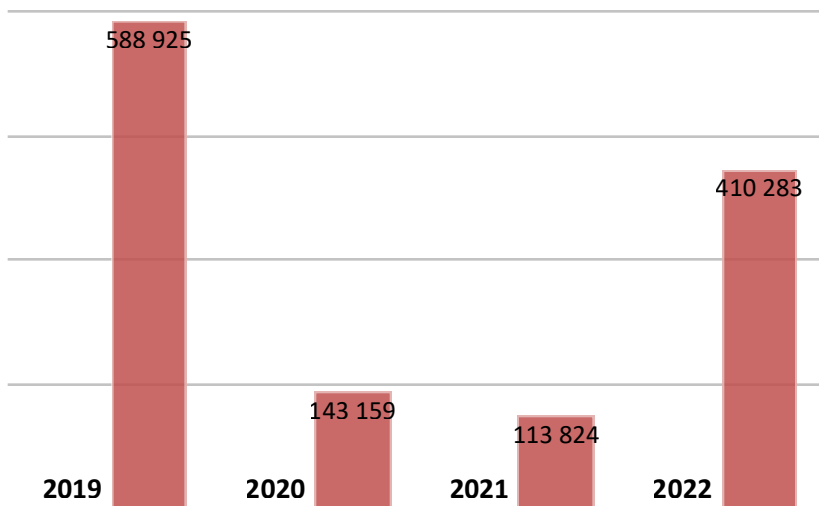

Fonte: DREM

Oportunidades



Oportunidades

Adicionando às suas características naturais, a Madeira oferece uma série de benefícios e incentivos fiscais (nacionais e regionais), como por exemplo o CINM, e vantagens para projetos especiais:

NATIONAL

- Autorização de Residência para investimento (Golden Visa)
- Regime Fiscal para os residentes não habituais

Foco no Investidor Privado

REGIONAL

- Benefícios fiscais para o investimento produtivo
- Regime Fiscal ao Investimento
- Regime de dedução para os lucros reinvestidos
- Sistema de Incentivos Fiscais às atividades de I&D

Foco no investimento empresarial



Oportunidades

OUTROS INCENTIVOS:

International Business Center of Madeira (CINM)

PROJECTOS ESPECIAIS:

Startup Madeira



**INVESTIGAÇÃO
DESENVOLVIMENTO**





UMa – Universidade da Madeira

- 3.500 estudantes
- 74 cursos

Pode ser obtida uma autorização de residência através da transferência de capitais no montante igual ou superior a 500 mil euros, que seja aplicado em atividades de investigação desenvolvidas por instituições públicas ou privadas de investigação científica, integradas no sistema científico e tecnológico nacional.



M-ITI

Madeira Interactive Technologies Institute

- Áreas de investigação:
- Interação Homem-Computador
- Ciência de Computação
- Psicologia e Design – Científico e tecnológico





SISTEMAS INCENTIVOS

SISTEMAS DE INCENTIVOS



Criação do Próprio Emprego

Área: Beneficiários das prestações de desemprego (subsídio de desemprego ou subsídio social de desemprego inicial) inscritos no Instituto de Emprego da Madeira, IP-RAM.

Objetivo: Estimular o regresso à vida ativa dos desempregados e beneficiários de prestações sociais prevenindo o risco de exclusão social.

Programa de criação de empresas e de emprego

Área : Apoio ao investimento dos empreendedores.

Objetivo: Incentivar e apoiar a criação do próprio emprego por parte de desempregados com espírito empresarial, que sejam detentores de uma ideia de negócio técnica, económica e financeiramente viável;



A man and a woman are standing outdoors in front of a white building. The man, on the left, is wearing a white polo shirt, light-colored pants, a white hat with a blue and red band, and sunglasses. The woman, on the right, is wearing a white long-sleeved shirt, white pants, a white hat, and sunglasses around her neck. She is holding a white smartphone up to take a photo of the building. A green and white plaid bag is slung over her shoulder. The background shows a white building with windows and some foliage.

Autorização de Residência

Isenção de visto para entrar, viver e trabalhar e possuir negócios em Portugal, assim como visto para viajar pelo Espaço Schengen

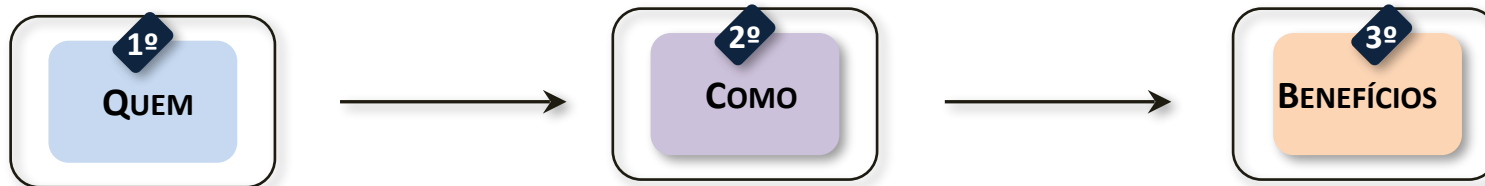

Todos os cidadãos estrangeiros residentes em Portugal :

1. *Indivíduos com alto rendimento*
2. *Novos investidores*
3. *Empresários*
4. *Empreendedores*
5. *Investigadores e pessoal altamente qualificado*
6. *Outros*

Uma das condições seguintes ≥ 5 anos:

1. Transferência Capital $\geq \text{€ } 1,5 \text{ M}$
2. Criação ≥ 10 postos trabalho
3. Aquisição Imobiliário:
 - $\geq \text{€ } 500 \text{ k}$
 - $\geq \text{€ } 350 \text{ k}$ Construído ≥ 30 anos, incluindo trabalhos de reabilitação
4. Investimento em I&D $\geq \text{€ } 500 \text{ k}$
5. Investimento em arte e património cultural $\geq \text{€ } 250 \text{ k}$
6. Capitalização de PME $\geq \text{€ } 500 \text{ k}$

Depois de aprovado:

1. Autorização (temporária) de entrada e estadia em Portugal com isenção de visto
2. Direito a viver (com a família), trabalhar e empreender.
3. Possibilidade de autorização de residência permanente (depois 5 anos) ou nacionalidade portuguesa por naturalização (depois de 6 anos)
4. Isenção de visto para viajar no Espaço Schengen

Nota: objeto de condições mais detalhadas



Endereço Rua Imperatriz Dona Amélia, 1 B, Savoy Galerias, Fração H, 9000-018 Funchal
website investmadeira.madeira.gov.pt **Telefone** +351 291 147 110

